

SENIORS EN VACANCES 2024

SAINT-SAUVES D'AUVERGNE

Puy-de-Dôme

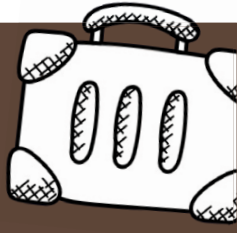

Séjour 8 jours/7 nuits

OU

du 21 au 28 septembre

du 28 septembre au 5 octobre



538 €/PERSONNE
TOUT COMPRIS
AVEC AIDE ANCV

741 €/PERSONNE
TOUT COMPRIS
SANS AIDE ANCV

Chambre
individuelle
supplément
90 €

PROGRAMME

SAMEDI - JOUR 1 : VOYAGE ALLER

Regroupement des 2 cars à Baccarat
Petit-déjeuner à Luxeuil
Déjeuner à Paray-le-Monial et **visite** de la Basilique
Arrivée au club VTF en fin d'après-midi et accueil par l'équipe du « Domaine des Puy »
Installation
Apéritif de bienvenue puis **dîner**
Soirée animée



DIMANCHE - JOUR 2

Matin : réunion d'accueil avec présentation du programme, découverte du village vacances
Déjeuner au village de vacances
Après-midi : le volcan de Lemptégy : visite commentée du cratère à ciel ouvert en petit train
Dîner & soirée animée



LUNDI - JOUR 3

Matin : Bort les Orgues, orgues considérées comme le meilleur observatoire pour contempler l'Auvergne et son barrage, très célèbre
Déjeuner au village
Après-midi : croisière en vedette panoramique et retour vers le Château de Val
Dîner & soirée animée



PROGRAMME

MARDI - JOUR 4

Matin : visite de la Basilique d'Orcival (sans accompagnateur)

Déjeuner au village de vacances

Après-midi : visite de Besse-Saint-Anastasie et découverte du lac Pavin

Dîner & soirée animée

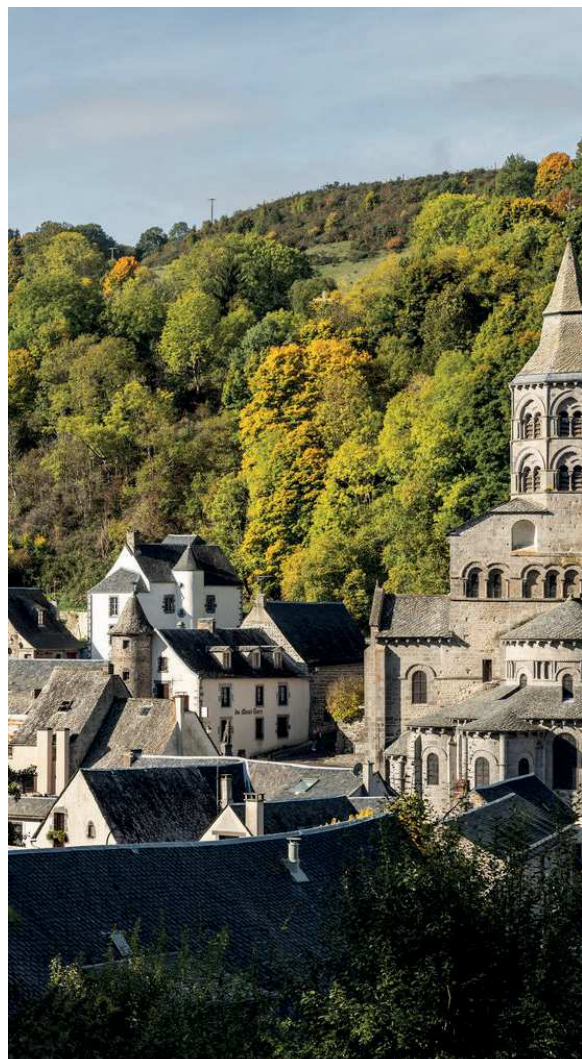

MERCREDI - JOUR 5

Matin : visite de la Maison de la Toinette et Grange de Julien.

Déjeuner au village de vacances.

Après-midi repos chauffeur : film sur la région ou randonnée, découverte des produits locaux suivie d'un apéritif du terroir.

Dîner & soirée animée.



PROGRAMME

JEUDI - JOUR 6

Matin repos chauffeur : temps libre pour profiter de la piscine couverte et chauffée ou randonnée

Déjeuner au village de vacances

Après-midi : accès en train à crémaillère au Puy de Dôme

Dîner & soirée animée



VENDREDI - JOUR 7

Matin : découverte du Mont Dore.

Retour par La Bourboule et son marché

Déjeuner au village de vacances

Après-midi : visite commentée d'une fromagerie fabricant du St Nectaire et dégustation

Dîner & soirée animée.



SAMEDI - JOUR 8 : VOYAGE RETOUR

Matin : départ après le petit-déjeuner

Déjeuner à Neyrol le Haut (près de Lyon)

Visite de Pérouges, village médiéval fortifié

Dîner à Luxeuil

Arrivée vers 23h



Bulletin d'inscription

« SENIORS EN VACANCES » 2024

Tarif à 538 €/personne

Tarif à 741 €/personne

Semaine du 21 au 28 septembre

Semaine du 28 septembre au 5 octobre

M. / Mme :

Adresse :

CP et Ville :

N° Téléphone :/...../...../...../.....

E-mail :@.....

Date et lieu de naissance :

N° sécurité sociale :

Je serai accompagné(e) de :

M. / Mme.....

Date et lieu de naissance:

Conjoint (N° sécurité sociale :))

Aidant familial

Aidant professionnel (en cas de perte d'autonomie ou de handicap)

ou **Chambre double avec** :

(ou accepte d'être avec une autre personne seule)

ou **Chambre individuelle + 90 €**

Merci de préciser la COMMUNE de départ si différente du lieu d'habitation :

.....

J'atteste avoir pris connaissance de l'ensemble de ce bulletin d'inscription, des conditions d'inscription, de transport et de paiement.

Fait le à

Signature

JE BÉNÉFICIE DE L'AIDE ANCV SI :

- Je ne sollicite pas d'autre aide ANCV au cours de l'année 2024,
- J'ai plus de 60 ans, retraité ou sans activité professionnelle à la date du séjour,
- Je suis non imposable (il faut que soit inscrite sur l'avis d'imposition en page 2 ou 3 la mention « ***vous n'êtes pas imposable à l'impôt sur le revenu*** »),

A noter : les conjoints de personnes de plus de 60 ans éligibles à l'aide peuvent en bénéficier.

Je joins impérativement et en un seul envoi :

- La photocopie de mon **avis de non imposition** (sur les revenus 2022 reçu en 2023)
- La photocopie de ma **carte d'identité** et celle de la personne qui m'accompagne
- Une **attestation d'assurance responsabilité civile**
- RIB**

SI JE VEUX PARTICIPER SANS L'AIDE ANCV, je joins impérativement et en un seul envoi les documents demandés ci-après, une **attestation d'assurance responsabilité civile** et un **RIB**.

CRITÈRES	PIÈCES JUSTIFICATIVES À PRODUIRE
<p>>> Être âgé de 60 ans ou plus à la date du départ, le seuil étant ramené à 55 ans pour les personnes handicapées</p> <p>ET</p> <p>>> Être :</p> <ul style="list-style-type: none">- soit retraité (Les retraités cumulant emploi et retraite sont éligibles au programme)- soit sans activité professionnelle <p>ET</p> <p>>> Résider en France</p>	<ul style="list-style-type: none"><input type="checkbox"/> CNI ou passeport ou acte de naissance<input type="checkbox"/> Pour les personnes handicapées : carte d'invalidité ou attestation de l'année en cours du bénéfice de l'AAH ou carte « Station debout pénible » <p>ou</p> <ul style="list-style-type: none"><input type="checkbox"/> Dernier avis d'impôt mentionnant le versement des pensions de retraite<input type="checkbox"/> Attestation de la caisse de retraite justifiant de l'ouverture des droits à la retraite <p>ou</p> <ul style="list-style-type: none"><input type="checkbox"/> Attestation de Pôle Emploi <p>ou</p> <ul style="list-style-type: none"><input type="checkbox"/> Dernier avis d'impôt<input type="checkbox"/> Attestation de résidence en France de l'année en cours, délivrée par le Centre des impôts
<p>OU BIEN</p> <p>>> Être aidant de personnes en perte d'autonomie</p>	<ul style="list-style-type: none"><input type="checkbox"/> Attestation du bénéfice de l'APA de l'année en cours de la personne aidée <p>ou</p> <ul style="list-style-type: none"><input type="checkbox"/> Attestation du classement de la personne aidée délivrée par le Conseil Départemental du domicile de cette dernière (pour les GIR 2 à 4) <p>ou</p> <ul style="list-style-type: none"><input type="checkbox"/> Attestation du classement de la personne aidée délivrée par la CNAV (pour les GIR 5 et 6) <p>ou</p> <ul style="list-style-type: none"><input type="checkbox"/> Carte d'invalidité ou attestation de l'année en cours du bénéfice de l'AAH ou carte « Station debout pénible »

COMPLÉMENT D'INFORMATIONS

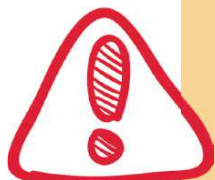

1^{ÈRE} SEMAINE - DÉPART : Angomont, Ancerviller, Badonviller, Bertrambois, Bréménil, Cirey-sur-Vezouze, Fenneviller, Montigny, Montreux, Neufmaisons, Neuviller-lès-Badonviller, Parux, Petitmont, Pexonne, Sainte-Pôle, Saint-Maurice-aux-Forges, Saint-Sauveur, Tanconville, Val-et-Châtillon

2^{ÈME} SEMAINE - DÉPART : Amenoncourt, Autrepierre, Avricourt, Barbas, Blâmont, Blémerey, Buriville, Chazelles-sur-Albe, Domèvre-sur-Vezouze, Domjevin, Emberménil, Fréménil, Frémonville, Gogney, Gondrexon, Halloville, Harbouey, Herbéviller, Igney, Leintrey, Mignéville, Nonhigny, Ogéviller, Réclonville, Reillon, Remoncourt, Repaix, Saint-Martin, Vaucourt, Vého, Verdental, Xousse

INSCRIPTION UNIQUEMENT SUR UNE SEMAINE

Le tarif comprend :

- Le transport en autocar grand tourisme,
- L'hébergement en chambre double avec sanitaire complet (lits faits et linge de toilette fourni),
- La PENSION COMPLÈTE du dîner du premier jour au petit-déjeuner du dernier jour (vin inclus aux repas, cafés inclus aux déjeuners), avec au moins un dîner régional,
- Les repas à l'aller et au retour,
- Les draps et serviettes de toilette,
- Le ménage assuré et linge de toilette changé 1 fois pendant le séjour,
- Les animations en soirée : jeux divers, cabarets, soirées dansantes...,
- Les excursions du programme et les services d'un accompagnateur durant la plupart des sorties,
- Les frais de dossier,
- L'assurance assistance - annulation – bagages.

A noter :

- *Pour les personnes extérieures à la Communauté de Communes de Vezouze en Piémont, un supplément de 20 € s'applique.*

COMPLÉMENT D'INFORMATIONS

À 962 m d'altitude, implanté dans un domaine arboré de 31 ha avec un étang privatif, tout près du village de St Sauves d'Auvergne, le village de vacances VTF Le Domaine des Puys vous invite en plein cœur de la région de la chaîne des Puys, à la découverte des sublimes Volcans d'Auvergne. Découvrez rivières et cascades, lacs d'origine glaciaire ou volcanique, sites archéologiques remarquables, châteaux authentiques, burons et villages de caractère.

Coût du séjour

- 538 € tout compris avec l'aide ANCV en 3 fois
- 741 € tout compris sans l'aide ANCV en 3 fois

Tarif à 538 € : paiements à la réception des factures auprès de la trésorerie de Lunéville (1^{er} acompte de 180 € facturé en avril, 2^{ème} de 180 € en juin et le solde de 178 € vers août).

Tarif à 741 € : paiements à la réception des factures auprès de la trésorerie de Lunéville (1^{er} acompte de 247 € facturé en avril, 2^{ème} de 247 € en juin et le solde de 247 € vers août).

Attention : le non-paiement dans les 30 jours d'un acompte pourra entraîner l'annulation de l'inscription.

Les inscriptions sont ouvertes à tous avec priorité d'inscription aux habitants du territoire qui ne sont jamais partis ou non-imposables, ou en fonction du nombre de participations antérieures.

Date de début d'inscription : lundi 8 janvier 2024

Clôture des inscriptions : vendredi 16 février 2024

Inscription à retourner à : **Communauté de Communes de Vezouze en Piémont**

38 rue de la Voise

54 450 BLAMONT

Tél : 03 83 42 46 46

1 avenue Colonel de la Horie

54 540 BADONVILLER

Tél : 03 83 72 02 91

12 place Chevandier

54 480 CIREY/VEZOUZE

Tél : 03 83 71 45 76